

Die ELO Workflows: Beispiele für Automatisierungspotenziale

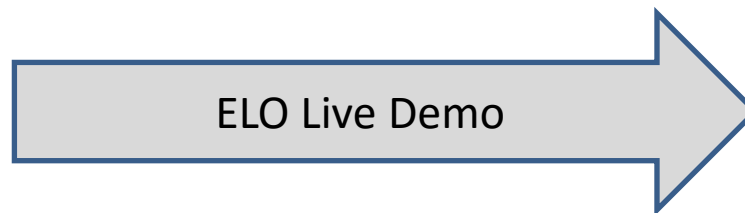

Kurzvorstellung ELO

EDV.de

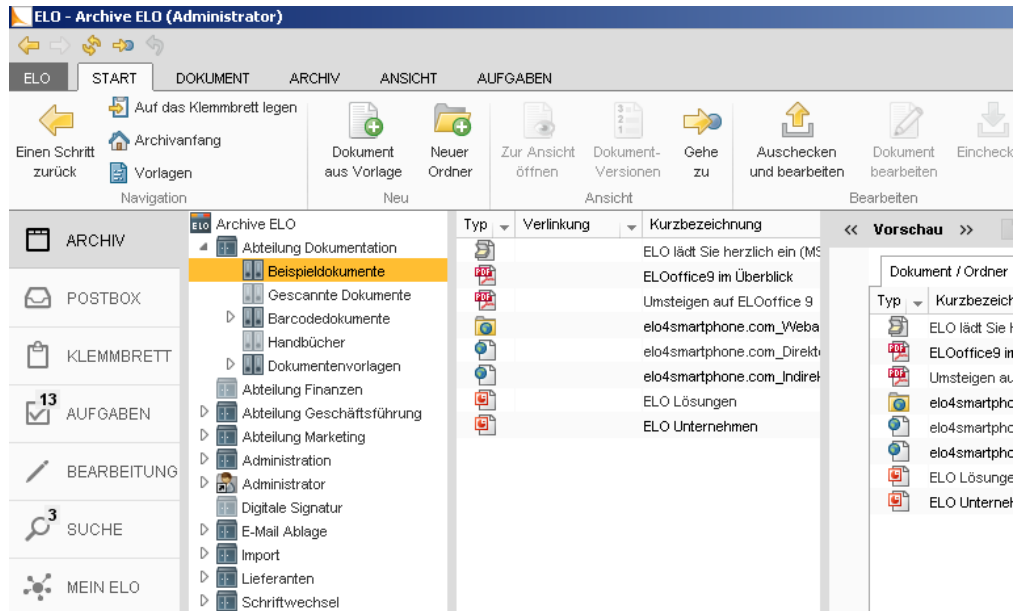



Belegfluss Beispiel Eingangsrechnungen

Informationsverteilung Beispiel Ad Hoc Workflows

Formulare/Anträge Beispiel Urlaubsantrag

Formular Dokument / Ordner



An- und Abwesenheitsmeldung



ELO User / ELO ID	<input type="text" value="Bodo Kraft"/>	<input type="text" value="8"/>	Aktuell	Rest
Mitarbeiter	<input type="text" value="Bodo Kraft"/>	Resturlaub	<input type="text" value="30"/>	/ <input type="text" value="30"/>
Art	<input type="text"/>	Überstunden	<input type="text" value="66"/>	/ <input type="text" value="66"/>
Datum von	<input type="text"/>	Datum bis	<input type="text"/>	Tage <input type="text"/>
	<input type="text"/>			Stunden <input type="text"/>
<input type="button" value="Neue Zeile"/>				
Vertretung	<input type="text"/>			
Übergabedatum	<input type="text"/>			
Vorgesetzter	<input type="text" value="Gerd Baum"/>			

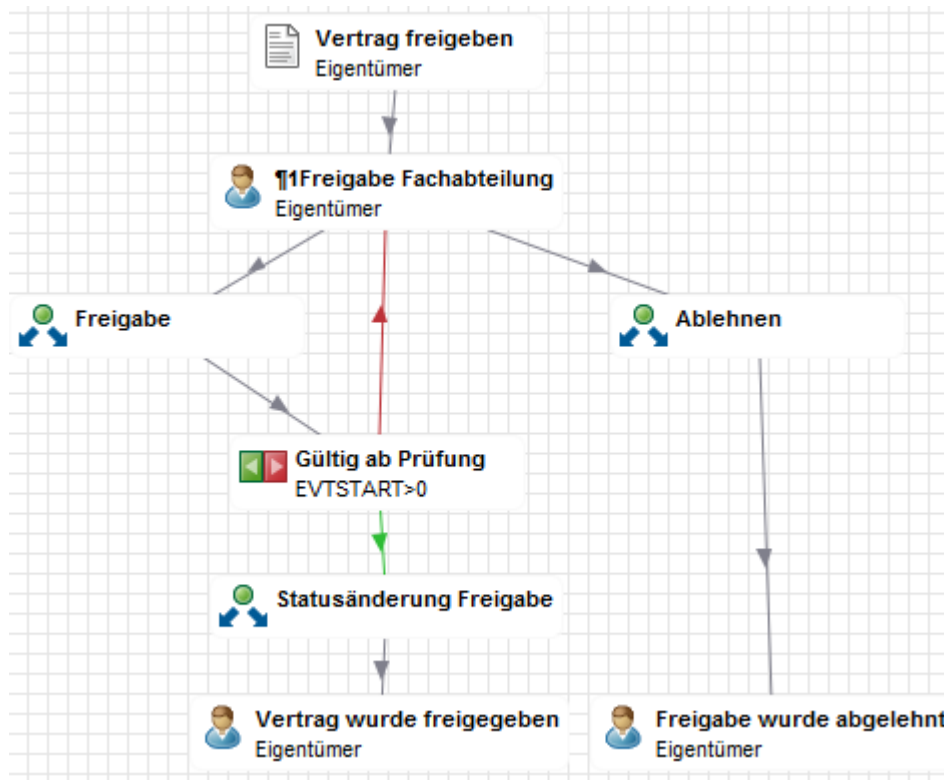

Live Demo Urlaubsantrag, Ad Hoc Workflow

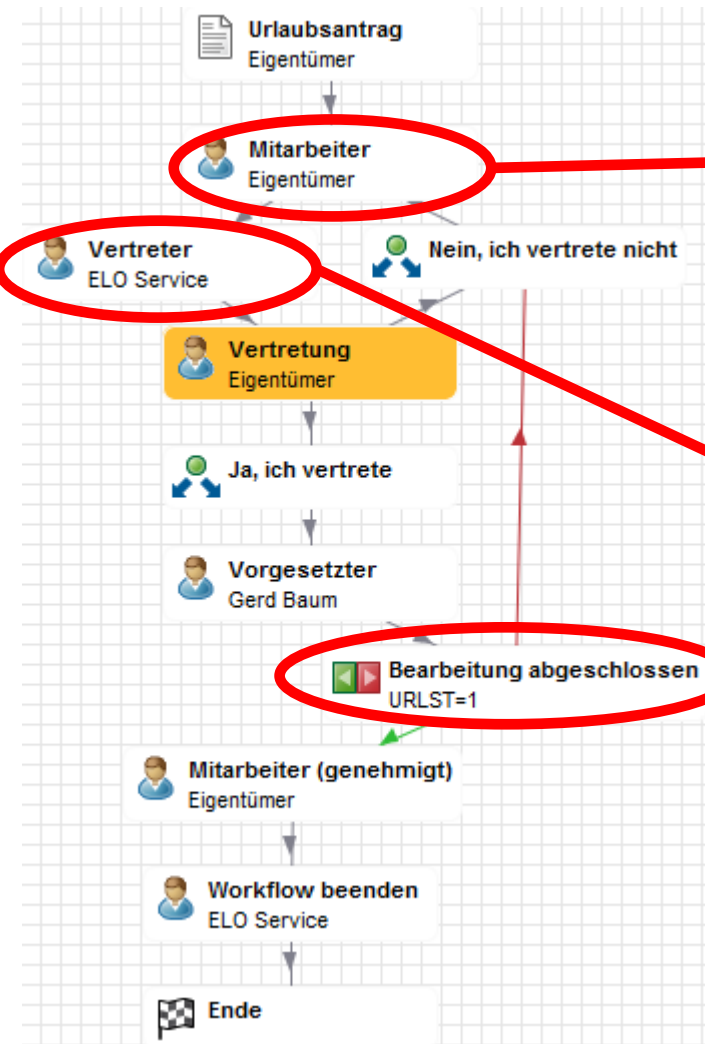

Person/Gruppe:

- Trifft Entscheidung
- Fügt Informationen hinzu
- Kann Workflow delegieren
- Kann vertreten werden

Automatisierung (Beispiele):

- System wählt Benutzer anhand vorgegebener Regeln
- System ergänzt Daten

Entscheidung:

- In Abhängigkeit von der Verschlagwortung nimmt der Workflow unterschiedliche Wege

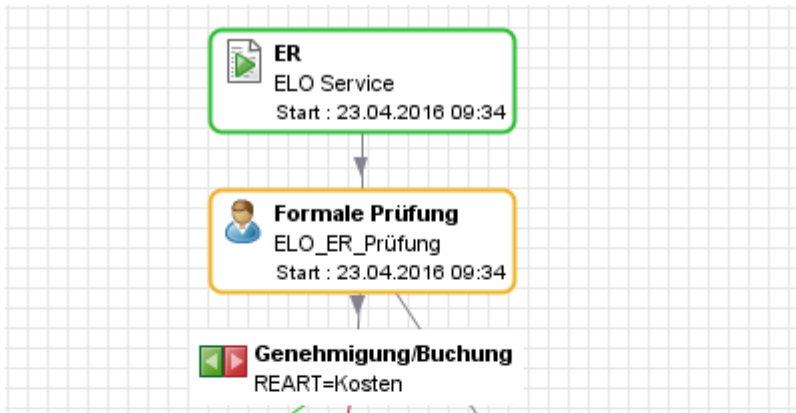

- Grafische Darstellung
- Listendarstellung
- Bearbeitungsschritte werden archiviert
- Aktueller Status aller Workflows ist sichtbar (Terminüberschreitungen!)

Übersicht Workflows

Zustand
 aktiv alle Workflows
 erledigt nur Fristüberschreitungen

Benutzer
Filter
 Eigentümer Knotenbenutzer

Startdatum
von
bis

Name ▲	Typ	Aktiv	Fristüberschreitung	Benutzer	Zugestellt	Erledigt	Bezeichnung
ER	Startknoten	Nein	Nein	ELO Service	23.04.2016 09:34	23.04.2016 09:34	easyInvoice
ER	Benutzerknoten	Ja	Nein	ELO_ER_Prüfung	23.04.2016 09:34		Formale Prüfung
ER	Endknoten	Nein	Nein				Beenden
ER	Benutzerknoten	Nein	Nein	ELO_ER_Geneh...			Genehmigung
ER	Benutzerknoten	Nein	Nein	ELO_ER_Buchung			Buchung
ER		Nein	Nein	Administrator			
ER	Entscheidungsknoten	Nein	Nein				Genehmigung/Buchung
ER	Benutzerknoten	Nein	Nein	ELO_ER_Prüfung			Fehlerbehandlung



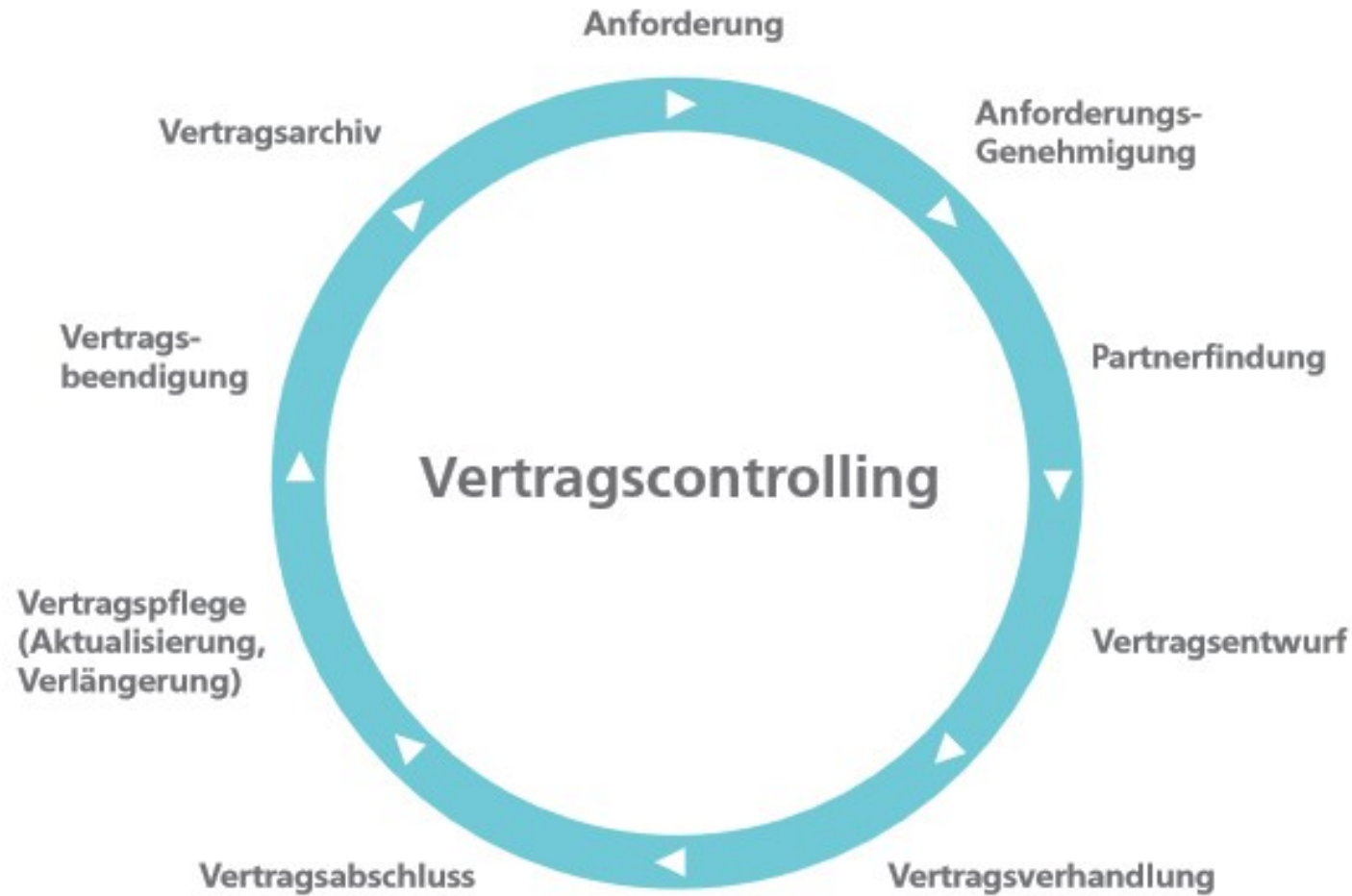

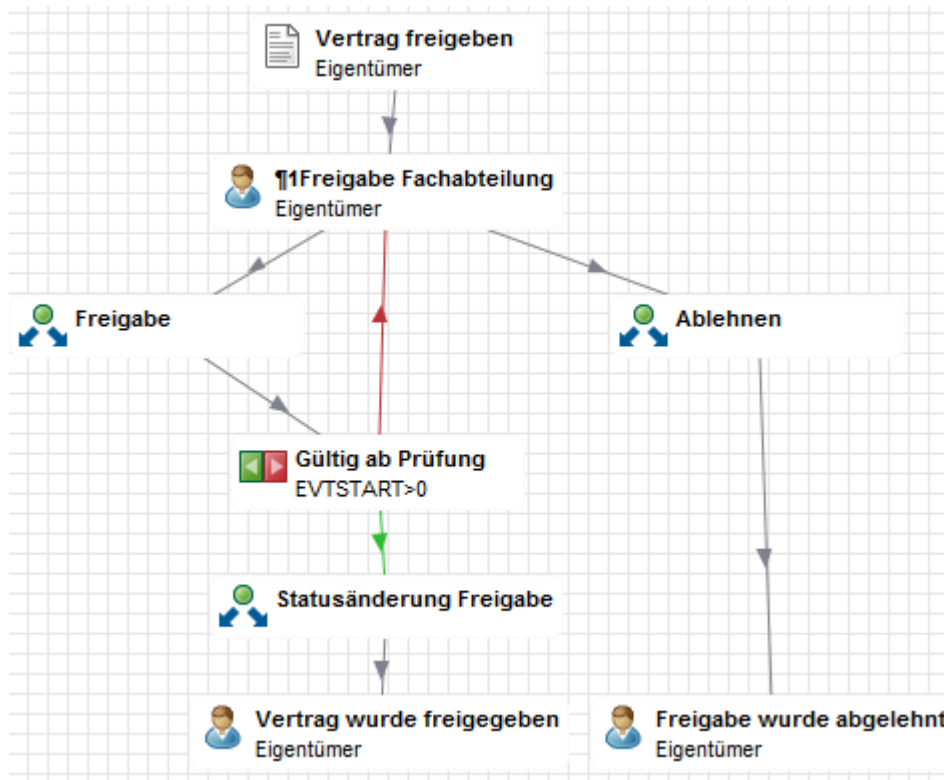

Live Demo Vertragsmanagement

- Risikominimierung durch
 - Transparenz
 - Automatische Eskalation
- Zeitgewinn durch Parallelisierung
- Sicherheit durch Dokumentation

